

ambipar 

ICMBio
INSTITUTO CHICO MENDES
MMA 

NORONHA
PERNAMBUCO



FERNANDO DE NORONHA

Guia de
Boas
Práticas



Viva e cuide de Noronha com a Ambipar



A Ambipar é responsável pela gestão de resíduos no Arquipélago de Fernando de Noronha.

Nosso principal objetivo, além de realizar uma gestão correta e responsável é disseminar práticas sustentáveis entre os moradores e visitantes na ilha.

Faça a sua parte descartando seus resíduos recicláveis e orgânicos corretamente, conforme sinalizado nas lixeiras que disponibilizamos em toda a ilha.



ambipar[®] SEJA
BEM-VINDO (A)
A **NORONHA**



Você chegou ao santuário ecológico
que tem **orgulho de ser brasileiro.**



A limpeza de Noronha é **um compromisso de todos nós!**

Veja como separar corretamente o material reciclável e o orgânico:



ORGÂNICO

Considere resíduo orgânico tudo o que é decomposto naturalmente, como:

- Restos de comida (cascas, frutas, legumes, ossos, borra de café, saquinhos de chá);
- Guardanapos e papéis engordurados;
- Folhas e resíduos de jardim.

Considere resíduo reciclável (seco), todos os materiais que podem ser reaproveitados:

- **Plásticos:** garrafas PET, embalagens de produtos de limpeza, potes, tampinhas, sacolas plásticas;
- **Papéis:** caixas limpas, papelão, jornais, revistas, folhas de papel usadas (sem sujeira de comida);
- **Metais:** latinhas de alumínio, tampas metálicas, arames, embalagens de aço (ex: latas de alimentos);
- **Vidros:** garrafas, potes, frascos (inteiros, sem restos de comida).

Evite misturar resíduos. Quanto mais limpos e secos estiverem os recicláveis, maior a chance de realmente serem aproveitados.

RECICLÁVEL



A limpeza de Noronha
é **um compromisso
de todos nós!**



DÚVIDAS COMUNS

Preciso lavar embalagens plásticas antes de reciclar?

- Não é necessário uma limpeza profunda. Basta retirar o excesso de resíduos (ex: enxaguar rapidamente a garrafa de leite ou iogurte) para evitar mau cheiro e contaminação de outros recicláveis.

Vidros quebrados podem ser reciclados?

- Podem, mas devem ser bem embalados para evitar acidentes.

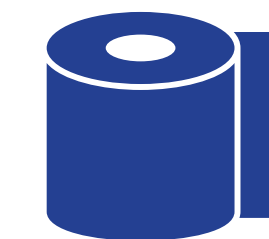

Papéis sanitários, guardanapos e papel higiênico usado **não são recicláveis.**



Conservação Noronha

O arquipélago de Fernando de Noronha é dividido por duas Unidades de Conservação Federais:

Área de Proteção Ambiental (APA): é onde ficam a parte urbana, os comércios e as residências. Nessa área é permitido o uso sustentável dos recursos naturais.



Parque Nacional Marinho: ocupa cerca de 70% do arquipélago. É uma área de proteção integral, onde o uso dos recursos naturais é mais restrito, garantindo a preservação da biodiversidade.





Entenda o mapa de Fernando de Noronha



-  Área de Proteção Ambiental
-  Parque Nacional Marinho





Vamos às **regras gerais de conduta** durante toda a sua permanência em Fernando de Noronha.



Aprecie sem levar

(conchas, corais, pedras, fauna).

Tudo que encontrar na praia, deixe na praia.

Tudo o que for do mar, deixe no mar.



Leve sempre com você o **Guia do Visitante** e o **ingresso do Parque Nacional Marinho**.

Se você ainda não garantiu seu ingresso, acesse: <https://tickets.parnanoronha.com.br/>



Regras gerais de conduta durante toda a sua estadia em Fernando de Noronha

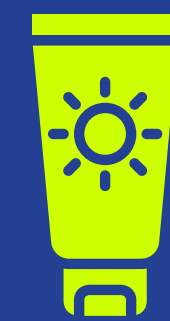

Proteger a pele do sol é importante. Mas, nas piscinas naturais **não use protetor solar e dermocosméticos em geral.**



Animais domésticos são proibidos em todo o Parque Nacional Marinho de Fernando de Noronha.



Regras gerais de conduta durante toda a sua estadia no Parque Nacional Marinho

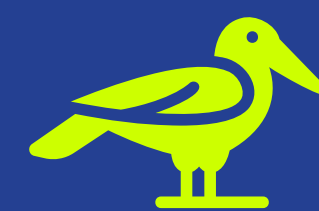
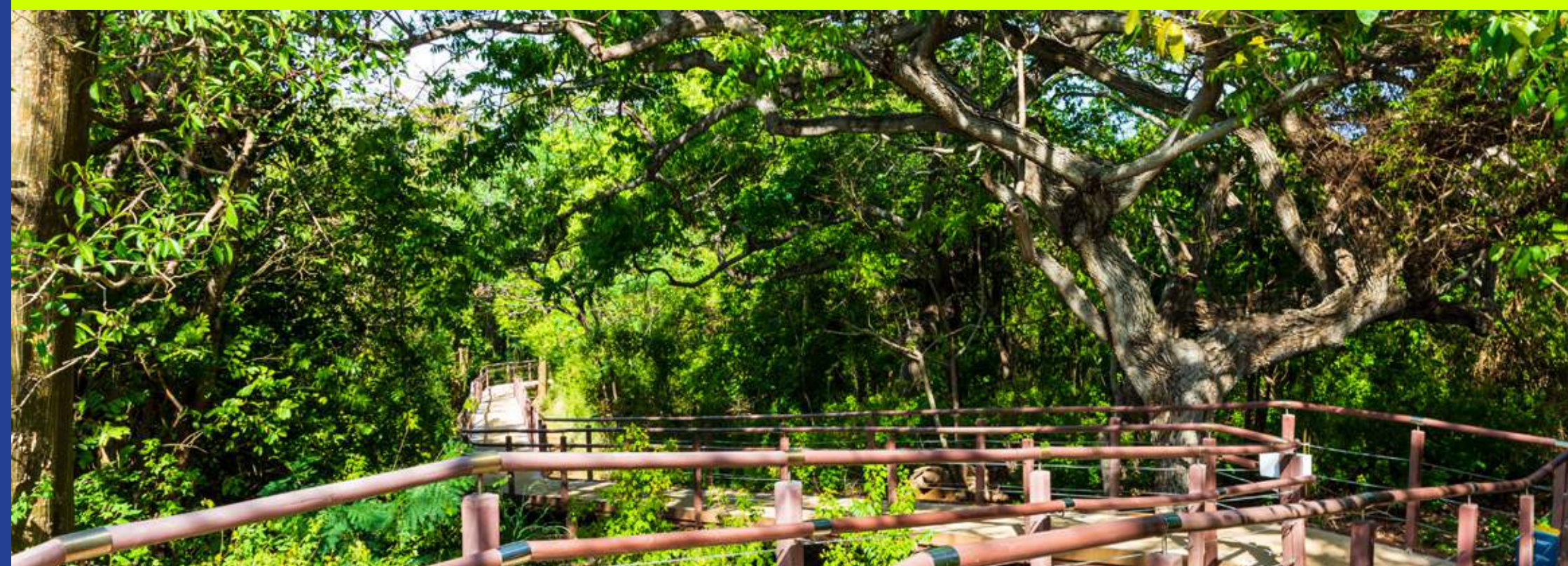

Também não é **permitido alimentar animais silvestres presentes na ilha**, assim como é proibido jogar restos de alimentos no mar. Essa prática pode prejudicar os hábitos naturais de busca por alimento e fazer com que os animais se tornem dependentes - o que é prejudicial para a sua sobrevivência.



Vai mergulhar? Então, fique atento!



- O Parque Nacional Marinho reserva os melhores pontos de mergulho autônomo do Brasil. **Conte com a operadoras credenciadas pelo ICMBio-Noronha para agendar o seu.**
- Máscara de mergulho, snorkel e nadadeiras são equipamentos fundamentais para curtir o mergulho livre. **Antes de entrar na água, porém, busque orientação sobre as condições do mar com os guarda-vidas ou moradores locais.**
- Corais são organismos vivos. É **expressamente proibido pisar nos corais**, com ou sem nadadeiras.



Ainda sobre as atividades marinhas... É proibido:

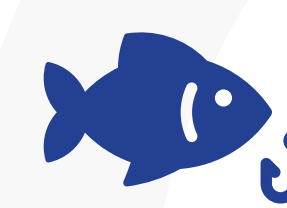

A prática da **pesca é proibida** no Parque Nacional Marinho de Fernando de Noronha.



Apenas embarcações autorizadas pelo ICMBio-Noronha são permitidas na área do Parque Nacional Marinho de Fernando de Noronha.



Vai desbravar nosso paraíso?



O Parque Nacional Marinho dispõe de mais de 15 atrativos, entre praias, mirantes e trilhas. Em algumas trilhas, a contratação do condutor de visitante é obrigatória.

Consulte nosso site.

<https://www.parnanoronha.com.br/atrativos>



A **permanência em mirantes e áreas de contemplação está restrita ao horário de visita do Parque Nacional.**



Não é permitido:



Acesso a trilhas não autorizadas ou áreas de restinga e dunas.



Acampamento e fogueiras nas praias.



Escalada em formações rochosas.



Introdução de espécies exóticas.



Sobre acessos, autorizações e fiscalização



Realize os passeios com condutores credenciados pelo ICMBio.

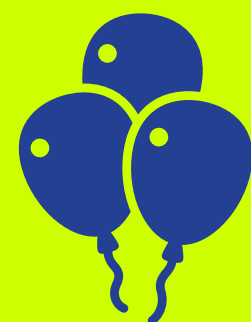

Eventos de qualquer porte (corridas, festas, filmagens) requerem autorização prévia

Mais informações:
<https://www.parnanoronha.com.br/producao-de-eventos-e-audiovisual>



Pesquisas científicas e atividades educacionais dependem de termo de autorização específica.

Mais informações:
<https://www.parnanoronha.com.br/pesquisa>



Infrações estão sujeitas a multas.



Fique atento:



Respeite **horários de silêncio nas áreas residenciais**, especialmente entre **22h e 6h**, evitando música alta e conversas em volume elevado.



Evite estacionar veículos e **bicicletas fora das vagas** e rotas indicadas, garantindo o livre trânsito de moradores.



Guia de Boas Práticas aos Turistas

Arquipélago de Fernando de Noronha

A
ESMERALDA
DO
ATLÂNTICO



Eleita a **"Melhor Ilha das Américas Central e do Sul"** pelos leitores da revista Condé Nast Traveller, de acordo com o Readers' Choice Awards.

O arquipélago foi também considerado o **"Melhor Destino de Praia do Brasil"** pela revista Viagem e Turismo.

A *praia da Baía do Sancho*, em Fernando de Noronha, foi reconhecida como a **"Melhor Praia do Mundo"** pela plataforma TripAdvisor.



A esmeralda do Atlântico



O arquipélago possui **21 ilhas e ilhotas**, mas concentra sua visitação na Ilha Principal, que reúne cerca de **16 praias** de beleza singular

+ 700 espécies registradas na fauna marinha, incluindo moreias, arraias e tubarões

70 espécies de corais formam recifes que abrigam ambientes de reprodução e alimentação de inúmeras espécies



Conheça nossa biodiversidade terrestre

Flora adaptada ao clima semiárido, com **214 espécies de plantas catalogadas.**

Abrigo de aves migratórias e residentes, **somando mais de 150 espécies.**





ORGULHO DE CUIDAR DO QUE É NOSSO



ORGULHO EM SER BRASILEIRO

ambipar 

